

UNIFORMES PARA TRABAJADORAS DE JARDINES INFANTILES Y SALAS CUNA INTEGRA REGION DEL BIOBIO

BASES TECNICAS DE LICITACIÓN DE BIENES

Concepción, febrero de 2023



BASES TÉCNICAS DE LICITACIÓN

I. PRESENTACIÓN DE BASES

Las presentes Bases Técnicas, forman parte Integrante de las Bases Administrativas de la Licitación “Uniformes para trabajadoras de Jardines Infantiles y Salas Cuna Integra Región del Biobío”, tienen como objeto establecer los requerimientos técnicos con la finalidad de suscribir un contrato que resguarde los principios de eficacia, eficiencia y economía.

En la región del BioBio, INTEGRA cuenta con 110 centros educativos emplazados en toda la región los que deben ser abastecidos con uniformes de Invierno y Verano.

Organismo Solicitante

Razón Social : Fundación Educacional para el Desarrollo Integral De la Niñez
Giro : Enseñanza Preescolar Privada
Rut : 70.574.900-0
Dirección : Diagonal Pedro Aguirre Cerda 1225, Concepción

II. ANTECEDENTES PARA INCLUIR EN LA PRESENTE LICITACIÓN

- Documentos solicitados en bases administrativas de la presente licitación.
- La documentación que se solicite en las presentes Bases Técnicas, junto con los anexos de la licitación, como así mismo, cualquier documento que las complementa.
- Muestra de cada uno de los productos ofertados tanto por tela y color.
- Ficha técnica de todas las telas y colores solicitados.

Para la presente licitación Fundación Integra, les invita a participar del proceso de adquisición de Uniformes para el Personal de los Jardines Infantiles y Salas Cunas de la Región del BioBio, año 2023, el que contempla 110 Establecimientos.

Para dicho proceso, Fundación INTEGRA requiere licitar las siguientes prendas de acuerdo a las especificaciones que se indican:

1. Delantal manga corta temporada otoño-invierno
2. Delantal manga corta temporada primavera-verano
3. Cofias cintillo
4. Pecheras de comer
5. Pecheras de muda
6. Poleras pique **hombre** (manga larga y corta)
7. Tallas especiales.

III. ESPECIFICACIONES TÉCNICAS:

Las prendas deben presentarse, con la respectiva ficha técnica de cada una de ellas (composición del material y color provista por proveedor de telas), acorde a lo solicitado en las bases. También deben confeccionarse con las tallas y medidas señaladas a continuación.

- 1. Delantal Manga Corta Otoño - Invierno (Anexo 1A):** Características de acuerdo a la imagen, en colores base Verde botella, Azul Francia, Celeste con blanco (hawaii) y Rojo bandera.

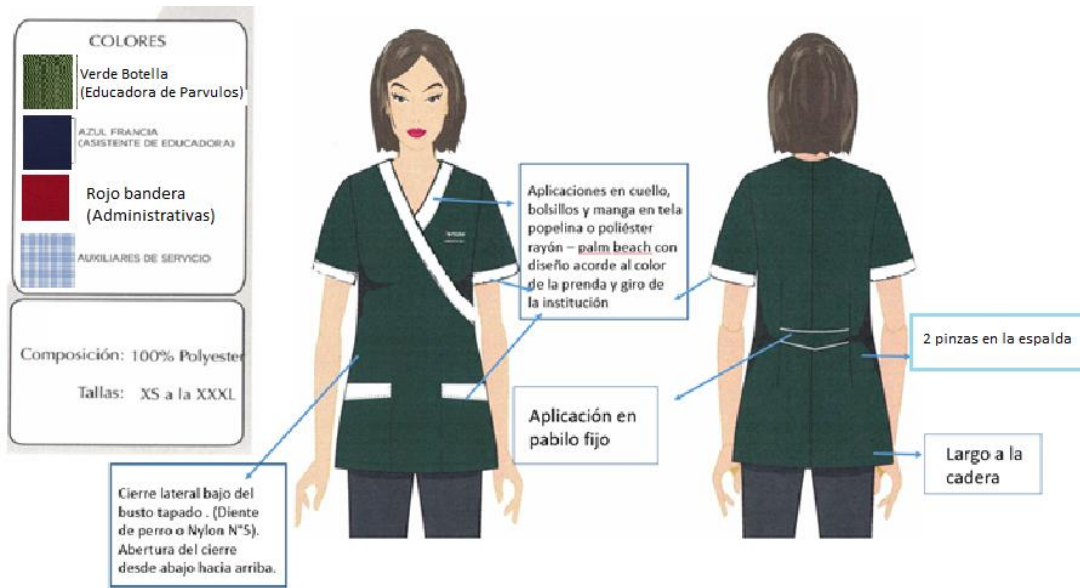

Cuadro de Tallas y Medidas Delantal (Anexo 1B).

	Contorno Busto	Contorno Cintura	Contorno Cadera	Largo
XS	102	92	108	80
S	114	102	116	80
M	118	106	120	80
L	124	116	130	81
XL	132	120	136	83
2XL	138	130	142	83
3XL	142	134	144	84

Las especificaciones técnicas de los uniformes institucionales será:

- Delantal manga corta, cuello en V cruzado según fotografía (Anexo 1)
- Largo a la cadera
- Composición de la tela 65% poliéster – 35% rayón (Muestra de colores estará disponible en visita técnica en oficina regional de Integra. Si no es factible asistir por contingencia sanitaria, debe solicitar muestra digital)
- 2 bolsillos delanteros
- Cierres lateral de Nylon N°5, con dientes gruesos, tapado. Abertura del cierre desde abajo hacia arriba
- Bolsillos de 20CM
- Aplicaciones 3 cm en cuello según familia de cargo (ver anexos 1C y 1D)
- Aplicación 2.5 cm en mangas en diseño según familia de cargo (ver anexos 1C y 1D)
- Aplicación 2 cm en bolsillos en diseño según familia de cargo (ver anexos 1C y 1D)
- Base del bolsillo 10CM sobre la basta
- Aplicación en pabito fijo en Chicota en espalda, según fotografía (Anexo 1)
- Logo institucional (Anexo 7)

Anexo 1C: aplicaciones en cuello, mangas y bolsillos en uniformes de educadora de párvulo, asistente de párvulos y asistentes administrativas, de acuerdo al siguiente diseño:



Anexo 1D: Aplicaciones en cuello, mangas y bolsillos en uniformes de auxiliar de servicios, de acuerdo al siguiente diseño:



2. **Delantal Manga Corta Dama Primavera Verano (Anexo 2A):** Delantal tipo camisón con corte Sisa y cierre oculto al costado izquierdo; en colores base Verde Botella, Azul Francia, Celeste con blanco (hawaii) y Rojo bandera.

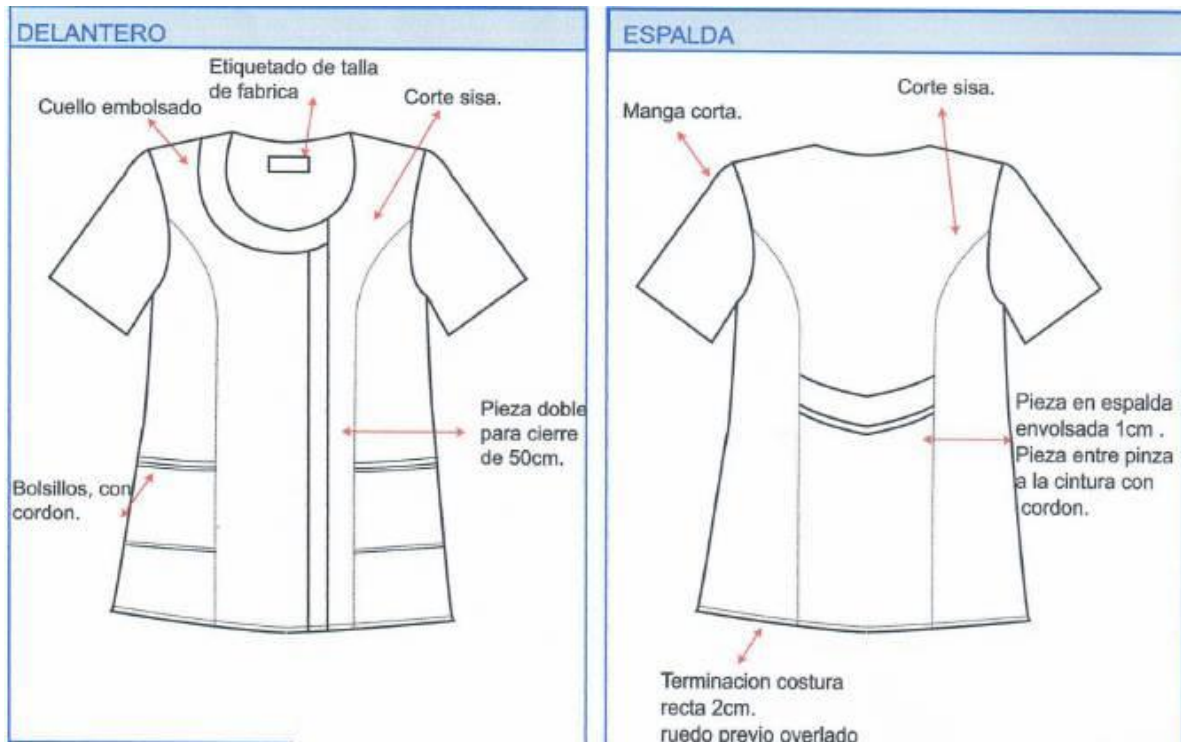

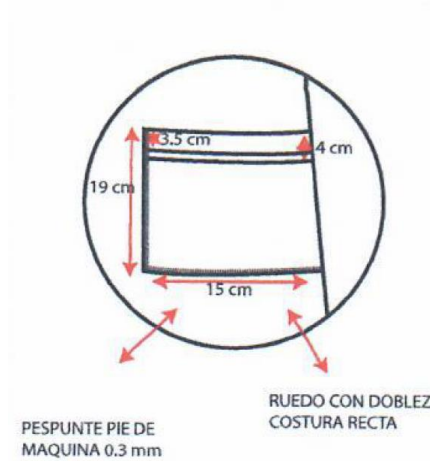

Cuadro de Tallas y Medidas Delantal (Anexo 2B).

	Contorno Busto	Contorno Cintura	Contorno Cadera	Largo
XS	102	92	108	80
S	114	102	116	83
M	118	106	120	83
L	124	116	130	84
XL	132	120	136	84
2XL	138	130	142	84
3XL	142	134	144	85

Las especificaciones técnicas de los uniformes institucionales será:

- Delantal manga corta, cuello redondo según fotografía anexo 2
- Largo a la cadera
- Composición de la tela 65% poliéster – 35% rayón (Muestra de colores estará disponible en visita técnica en oficina regional de Integra. Si no es factible asistir por contingencia sanitaria, debe solicitar muestra digital)
- 2 bolsillos delanteros
- Cierres oculto lado izquierdo de Nylon N°5.
- Bolsillos de 20CM
- Aplicaciones 5.5 cm en cuello según familia de cargo (ver anexos 2C y 2D)
- Vivo 1 cm en mangas y bolsillos en diseño según familia de cargo (ver anexos 2C y 2D)
- Base del bolsillo 10CM sobre la basta
- Aplicación chicota en espalda, (Anexo 2)
- Logo institucional (Anexo 7)

Anexo 2C: Diseño de detalles para uniformes de educadoras, técnico de párvulos y asistentes administrativas será en tela de globos de colores :



Anexo 2D: Diseño de detalles para uniformes de auxiliar de servicios serán en color celeste con el diseño de faroles:



3. Cofia Cintillo. Características (Anexo 3):

- Composición de la tela 65% poliéster – 35% rayón
- En colores Verde Botella, Azul Francia y Blanco.
- Con unión elástica, tipo cintillo



4. Pechera de Comer. Características (Anexo 4):

- Composición de la tela 65% poliéster – 35% rayón
- En colores Verde Botella y Azul Francia
- Cuello redondo
- Con aplicación en borde al tono
- Lazos en los costados para atar



5. Pechera de Muda (Tevinil). Características (Anexo 5):

- Tela Nylon – Raquelado
- En color blanco
- Cuello redondo
- Con aplicación en borde con tela blanca
- Lazos en los costados para atar

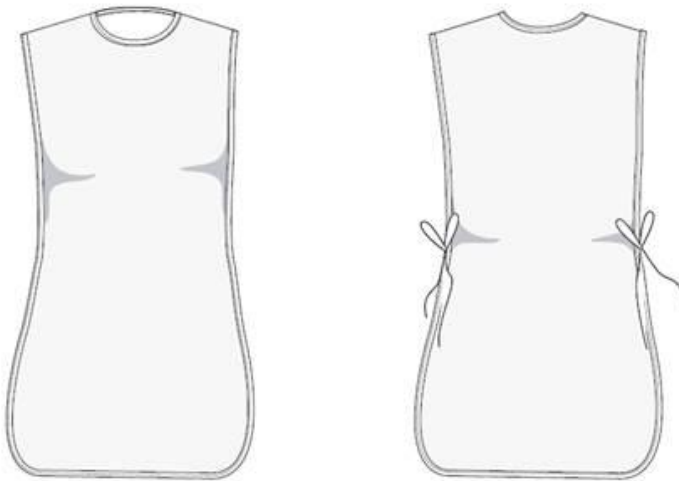

PECHERA OXFORD BLANCO

6. Polera pique hombre (manga larga y corta) (Anexo 6)

- Polera manga larga pique para el otoño invierno
- Polera manga corta pique para primavera verano
- Con cuello
- En color Celeste (auxiliar de servicio) y rojo (asistente administrativo)
- Con logo institucional (Anexo 7)

Calce Regular

TALLAS	S	M	L	XL	XXL
1 PECHO	110-115 CM	116-121 CM	122-127 CM	128-133 CM	134-139 CM
2 CADERA	110-115 CM	116-121 CM	122-127 CM	128-133 CM	134-139 CM
3 LARGO TOTAL	66 CM	68 CM	70 CM	72 CM	74 CM

7. Tallas Especiales:

- Fundación Integra podrá solicitar la confección de tallas especiales distintas a las tradicionales indicadas en las tablas.

IV. LOGO INSTITUCIONAL (Anexo 7)

Los Delantales, poleras y Pecheras de Comer deberán incluir logo institucional bordado, de acuerdo a imagen y colores corporativos siguientes:

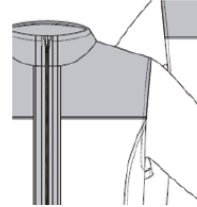
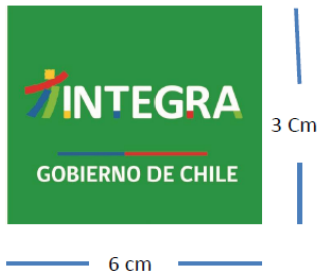

El logotipo deberá ser bordado en el lado superior izquierdo del uniforme. Sus medidas deben ser de 6 Cm de ancho y 3 Cm de alto.

V. ESPECIFICACIONES DE LAS MUESTRAS:

Las Empresas deben enviar una muestra de cada uno de los productos ofertados en sus distintos colores. Por ejemplo para el caso del delantal, deberán presentar uno Rojo bandera, uno Azul Francia, uno Celeste con blanco (hawaii) y uno Verde Botella. Así como también las fichas técnicas de todas las telas y colores solicitados.

VI. CANTIDADES REQUERIDAS

Tabla: Unidades requeridas por color.

N°	Producto / Color	Rojo	Azul Francia	Cuadrille celeste	Verde Botella	Celeste	Blanco	Total
1	Delantal manga corta	84	1179	226	441	X	X	1930
2	Cofias cintillo	x	570	x	169	X	X	739
3	Pecheras de muda (Nylon raquelado)	x	x	x	x	X	815	815
4	Pecheras de comer	x	570	x	169	X	X	739
5	Polera Pique hombre	1	x	x	x	4	X	5

La cantidad final requerida por cada jardín infantil podrá variar hasta en un 10% de cada producto.

En línea con lo anterior, Integra podrá solicitar compras adicionales a las cantidades estipuladas en las bases de licitación mientras se mantenga vigente el contrato con la empresa adjudicada, para lo cual se mantendrán las características técnicas y de precio ofertado por la empresa adjudicada.

Durante el mes de Julio 2023 se solicitara una partida similar de uniformes correspondientes al periodo primavera verano, (Delantales, cofias, pecheras y poleras), cuyo tallaje y colores se establecerán en esa fecha.

VII. ENTREGA DE PRENDAS CONFECCIONADAS

La Empresa adjudicada debe considerar la entrega de las prendas agrupadas en bultos por establecimiento, en paquetes independientes para cada una de las trabajadoras, sellados, etiquetados y ad hoc para el traslado.

Para una adecuada distribución, cada prenda debe especificar la siguiente información:

1. Comuna.
2. Jardín Infantil.
3. Nombre del o la funcionaria.
4. Talla.

La entrega se debe realizar puesta a piso en cada jardín infantil de acuerdo a la siguiente tabla de direcciones:

PROVINCIA	COMUNA	DIRECCION	NOMBRE
BIO BIO	LOS ANGELES	Avda. Nahuelbuta N°971 (Con Bombero Rioseco), Villa Los Presidentes.	CARACOLITO
BIO BIO	LOS ANGELES	Pobl. Santa Adriana, Manuel Rodríguez 534	MILLANTÚ
BIO BIO	LOS ANGELES	Pobl. 2 de septiembre - Condell N°1015	PEQUEÑOS ARTISTAS
BIO BIO	LOS ANGELES	SEDE: Ubicado temporalmente en: Calle O'Higgins #631, Congregación Buen Pastor, Los Ángeles. (Dirección Anterior: Pobl. Escritores de Chile, Hernan Díaz 1420)- CONFIRMAR CUANDO SE INICIE DESPACHO	PIECECITOS DE NIÑO
BIO BIO	LOS ANGELES	Av. Costanera 39 Pobl. Guayal I	MERCADITO DE SUEÑOS
BIO BIO	LOS ANGELES	O'Higgins s/n, Santa Fe	SANTA FE
BIO BIO	LOS ANGELES	Arturo Prat s/n Pobl. Chile Nuevo	CHACAYAL SUR
BIO BIO	LOS ANGELES	San Martín N°243 - 255, entre Ricardo Vicuña y Plaza Pinto	LOS ANGELITOS



BIO BIO	LOS ANGELES	Avenida Las Trancas N° 1850	S.C. EL HOGAR
BIO BIO	LOS ANGELES	Galvarino N° 1625 - Los Ángeles	GALVARINO
BIO BIO	LOS ANGELES	Los Carrera N° 619 (a media cuadra de Vicuña Mackenna)	LOS CARRERA
BIO BIO	CABRERO	Carlos Viel N°227, Monteaguila	PULIHUEN
BIO BIO	CABRERO	Avenida Las Violetas N°622 Villa San Marco	JAVIERA CARRERA
BIO BIO	TUCAPEL	Bulnes N°262	LAS ARDILLITAS
BIO BIO	TUCAPEL	Santa Ana s/n, Pobl. Los Copihues	LOS CHINCOLITOS
BIO BIO	TUCAPEL	Av. Matta N°467, Polcura	POLCURA
BIO BIO	TUCAPEL	O'Higgins s/n, Trupán	TRUPÁN
BIO BIO	TUCAPEL	Esmeralda N°62	HUEPIL
BIO BIO	ANTUCO	Sargento Aldea S/N	ISABEL RIQUELME
BIO BIO	QUILLECO	Manuel Rodríguez s/n	PICHI - RAYÉN
BIO BIO	QUILLECO	Huaqui s/n. Villa Mercedes	EL PROGRESO
BIO BIO	QUILLECO	Avda. Bernardo O'Higgins s/n, Población Las Canteras	LAS CANTERAS
BIO BIO	SANTA BARBARA	Diego Portales 498 - Santa Bárbara	ALASKA
BIO BIO	QUILACO	Colón 540	LOS COPIHUES
BIO BIO	MULCHEN	Balmaceda N° 851 - Mulchén	BUREO
BIO BIO	MULCHEN	Manuel Rodríguez N° 440	AGUA CRISTALINA
BIO BIO	MULCHEN	Contreras Esq. Santa María N°1298, Pobl. O'Higgins	LAS DALIAS
BIO BIO	NEGRETE	Avda. Nestor del Río 373	CAPERUCITA ROJA
BIO BIO	NACIMIENTO	Sor Teresa de Los Andes 1408, Lomas 2 - Nacimiento	LOS CAPULLITOS
BIO BIO	NACIMIENTO	SEDE: Ubicado temporalmente en calle Caupolicán #77, Pobl. Lautaro - Sede Junta de Vecinos Lautaro - Nacimiento (Dirección original: La Frontera #750, Población Lautaro - Nacimiento) - CONFIRMAR CUANDO SE INICIE DESPACHO	MI PEQUEÑO HOGAR
BIO BIO	NACIMIENTO	Freire N° 493 (sector centro al lado de Escuela El Saber)	FREIRE
BIO BIO	LAJA	Manuel Rodríguez N° 800 Pobl. Pueblo Nuevo	ENTRE RÍOS
BIO BIO	SAN ROSENDO	Ibieta N°165	LOS CASTAÑOS
BIO BIO	YUMBEL	Pradena N°1000, Población Héctor Dávila	INÉS DE SUÁREZ
BIO BIO	YUMBEL	Av. Pedro Aguirre Cerda s/n Pobl. Diego Portales	SAN SEBASTIÁN
CONCEPCION	CONCEPCION	Anibal Pinto N°1860, sector Laguna Redonda	EL CHAÑAR
CONCEPCION	CONCEPCION	Las Canchas #42, Pedro de Valdivia Bajo (al lado del CESFAM)	PEDRO DE VALDIVIA
CONCEPCION	CONCEPCION	Toltén N°1284, Pobl. Ríos de Chile, Valle Nonguén	JUAN PABLO II
CONCEPCION	CONCEPCION	Cantera Giacamán N°127, Palomares	PALOMARES
CONCEPCION	CONCEPCION	Prieto N°2020, Chillancito) - CONFIRMAR CUANDO SE INICIE DESPACHO PUES ENTRARA A MITIGACION EN MARZO 2023 DIRECCION POR CONFIRMAR	LOS AROMOS
CONCEPCION	CONCEPCION	Pasaje 1 #849, Pobl. Pedro del Río Zañartu (entre Desiderio Sanhueza y Los Carrera)	PEDRO DEL RÍO
CONCEPCION	CONCEPCION	Jorge Montt N°2498 - Lorenzo Arenas	SEMBRANDO TALENTOS

CONCEPCION	CONCEPCION	Camilo Henríquez N° 2878, sector Chillancito (a una cuadra de Recinto La Araucana)	S.C. CAMILO HENRIQUEZ
CONCEPCION	CONCEPCION	Castellón N° 1159, entre Bulnes y Cruz.	CASTELLON
CONCEPCION	TALCAHUANO	Dalcahue esq. Aisén s/n. Hualpencillo	DIEGO PORTALES
CONCEPCION	TALCAHUANO	SEDE: Monseñor Alarcón N° 193, Salón Parroquial de la Comunidad San Esteban, Talcahuano. (Dirección Original: Volcán Tacora N°453, Pobl.Santa Marta, Las Salinas) - CONFIRMAR CUANDO SE INICIE DESPACHO	SANTA CECILIA
CONCEPCION	TALCAHUANO	República Dominicana N°900, Sector Higueras	LEONOR MASCAYANO
CONCEPCION	TALCAHUANO	Los Cernicalos N°196, Sector Los Lobos	LOS LOBOS
CONCEPCION	TALCAHUANO	Calle 2 N° 1595, Población Brisas del Mar	BRISAS DEL MAR
CONCEPCION	TALCAHUANO	Balmaceda N°316 entre Thompson y Bilbao, sector Arenal.	BALMACEDA-THOMPSON
CONCEPCION	TALCAHUANO	La Vega N°575, Pobl. Santa Leonor Talcahuano	LA VEGA
CONCEPCION	PENCO	Ángamos N°10 Pobl. Baquedano, Cerro Verde Alto	RAYITO DE SOL
CONCEPCION	PENCO	Los Queles N° 530, Villa Montahue.	MONTAHUE
CONCEPCION	TOME	San Germán N°400	SAN GERMÁN
CONCEPCION	TOME	Ramón Cruz N°1005, Pobl. California	LAS OVEJITAS
CONCEPCION	TOME	Avda. Principal, Aldeas Cocholgue, Cancha Hempel s/n	COCHOLGÜE
CONCEPCION	TOME	Miguel Reyes N° 604, Dichato	RENACER
CONCEPCION	FLORIDA	Gral. Baquedano N°775, Villa Glorias Navales.	TERNURA
CONCEPCION	HUALQUI	Los Naranjos s/n, Población Alonso de Ercilla	LOS NARANJOS
CONCEPCION	HUALQUI	Recinto Escuela Unihue s/n	UNIHUE
CONCEPCION	HUALQUI	Calle O'Higgins s/n Población Nuevo Amanecer	S.C. TALCAMÁVIDA
CONCEPCION	HUALQUI	Fresia N° 325, sector Las Galaxias	FRESIA HUALQUI
CONCEPCION	SANTA JUANA	Valdivia N°641 esq. Pedro Aguirre Cerda	RAYO DE LUZ
CONCEPCION	SANTA JUANA	San Agustín N° 937, Villa El Ángel	EL ÁNGEL
CONCEPCION	LOTA	Sn. Pedro s/n Villa El Esfuerzo, sector Pueblo Hundido	VILLA EL ESFUERZO
CONCEPCION	LOTA	Matta esq. Galvarino 003	GABRIELA MISTRAL
CONCEPCION	LOTA	Loreto Cousiño s/n Lota Alto	LORETO COUSIÑO
CONCEPCION	LOTA	Isidora Goyenechea s/n	DOÑA ISIDORA
CONCEPCION	LOTA	Ingeniero Chaítt s/n Población Gabriela Mistral	LA LAMPARITA
CONCEPCION	CORONEL	Las Galerías s/n Pobl. Bernardo O'Higgins	DIVINA GABRIELA
CONCEPCION	CORONEL	Lota esq. Sotomayor, Sector Laurie	FRUTILLITA
CONCEPCION	CORONEL	Abelino Muñoz Correa S/N, Esquina Las Toscas - Sector La Peña 1	RAYUN
CONCEPCION	CONCEPCION	Diagonal Pedro Aguirre Cerda 1225	EL FARO
CONCEPCION	CORONEL	Juan Antonio Rios N°1300, Poblacion Camilo Olavarria	GÉNESIS
CONCEPCION	CORONEL	Los Onas 427, Sector Buen Retiro-Huertos Familiares (entre Lagunillas y Camilo Olavarría)	LOS ONAS
CONCEPCION	SAN PEDRO DE LA PAZ	René Schneider N°265, Sector Michaihue	MICHAIHUE
CONCEPCION	SAN PEDRO DE LA PAZ	Avda. Ventus s/n altura N°300	BOCA SUR



CONCEPCION	SAN PEDRO DE LA PAZ	SEDE: Ubicado calle Pedro Aguirre Cerda 1633, Villa San Pedro de la Paz, San Pedro de la Paz. (Dirección original: Diagonal Bio Bio con Los Alamos, Candelaria)- CONFIRMAR CUANDO SE INICIE DESPACHO	CANDELARIA
CONCEPCION	SAN PEDRO DE LA PAZ	Galvarino N° 1121 esq. Guacolda, San Pedro de la Costa	LAFKEEN
CONCEPCION	SAN PEDRO DE LA PAZ	Las Rosas 3532	ANDALUÉ
CONCEPCION	SAN PEDRO DE LA PAZ	Calle Fresia N° 1135, San Pedro de la Costa III etapa	ANTIYAL
CONCEPCION	SAN PEDRO DE LA PAZ	Avda. Costanera 3055, San Pedro de la Costa	S.C. AITUÉ
CONCEPCION	SAN PEDRO DE LA PAZ	René Schneider s/n, Sector Michaihue	ESCUELA MICHAIHUE
CONCEPCION	SAN PEDRO DE LA PAZ	Avda. Las Torres N°845, Sector San Pedro de la Costa	RAIMAPU
CONCEPCION	SAN PEDRO DE LA PAZ	Los Naranjos N°6565, esq. Rene Scheneider (a una cuadra detrás de Construmart hacia el cerro)	LOMAS COLORADAS
CONCEPCION	CHIGUAYANTE	Escocia con Italia, Sector Leonera	LOS PINOS
CONCEPCION	CHIGUAYANTE	Calle 2 esq. Calle 3, Pobl. Porvenir	EL PORVENIR
CONCEPCION	CHIGUAYANTE	Bernardo O'Higgins 3395 (entrada Pobl. Papen, dos cuadras del cruce ferroviario)	O'HIGGINS 3395
CONCEPCION	CHIGUAYANTE	Calle Moreira 2399, (a dos cuadras de M. Rodríguez altura de calle Coquimbo)	MOREIRA
CONCEPCION	CHIGUAYANTE	Esperanza N°691 (altura Supermercado Acuenta, tres cuadras hacia el río Biobío)	ESPERANZA
CONCEPCION	CONCEPCION	Diagonal Pedro Aguirre Cerda 1225	Stock DR
ARAUCO	LEBU	Los Tiques S/N Población El Bosque, Pehuén. Lebu.	PEHUÉN
ARAUCO	LEBU	Alfredo Salgado N°440, Pobl. Cardenal R. S.Henriquez.	MILLANECO
ARAUCO	LEBU	Lepiñanco N°460, Pobl. J. M. Carrera.	JOSÉ MIGUEL CARRERA
ARAUCO	LEBU	Sta. Rosa s/n Parcela 49.	SANTA ROSA
ARAUCO	LEBU	Agua de las niñas s/n, Cerro la Cruz.	AGUA DE LAS NIÑAS
ARAUCO	LEBU	Manuel Rodríguez N° 82	S.C. LOS HÉROES
ARAUCO	ARAUCO	Los Cipreses s/n	TUBÚL
ARAUCO	ARAUCO	Calle principal s/n entre pasajes 3 y 4.	EL PINAR
ARAUCO	ARAUCO	Esc. F-751, F. Gaete M., cam.Arauco-Carampangue.	SEMILLITAS DE LLICO
ARAUCO	CURANILAHUE	Esmeralda N°427.	ESMERALDA
ARAUCO	CURANILAHUE	Tucapel N°553, Curanilahue (Frente al Balneario Municipal)	TUCAPEL
ARAUCO	LOS ALAMOS	Pedro Eyheramendy N°620.	LAS ARAUCARIAS
ARAUCO	CAÑETE	Ibañez c/G. Mistral, Pobl. Carol Urzúa.	LOS NOTROS
ARAUCO	CAÑETE	Ignacio Carrera Pinto s/n, entre Mariñan y 2º de Línea.	FRESIA
ARAUCO	CAÑETE	Sector escuela, Huentelolén s/n, camino Cañete-Tirúa.	HUENTELOLÉN
ARAUCO	CAÑETE	Recinto Unidad Educativa F-860.	ANTIQUINA
ARAUCO	CAÑETE	Jeronimo Trehel Warrecha S/N	CARDENAL SILVA H.
ARAUCO	CONTULMO	Fresia N°210, esq. Los Notros	SANTA MARÍA



ARAUCO	CONTULMO	Sector Elicura (N: Camino vecinal/S: Posta Calebu).	CALEBU
ARAUCO	TIRUA	Julio Montt Nº337.	AYELÉN
CONCEPCION	CONCEPCION	Diagonal Pedro Aguirre Cerda 1225	JSR
CONCEPCION	CONCEPCION	Diagonal Pedro Aguirre Cerda 1225	JARDIN EN MI HOSPITAL

VIII. POST VENTA Y GARANTIA DEL PRODUCTO

El proveedor deberá cambiar la o las prendas en un máximo de 15 días corridos, desde el retiro del producto para su cambio, en las siguientes situaciones:

- Error de tallas respecto del solicitado versus el entregado.
- Error en las medidas, según tabla entregada por la Fundación.
- Cambio de Tela definida.
- Cambio de modelo definido.
- Decoloración, manchas, error o cambio del color solicitado
- Logo mal bordado o no incluido.
- Mala confección o costura.
- Cierre en mal estado o dañado.
- Roturas.
- Error de etiquetado de talla.
- Rotulado a mano.